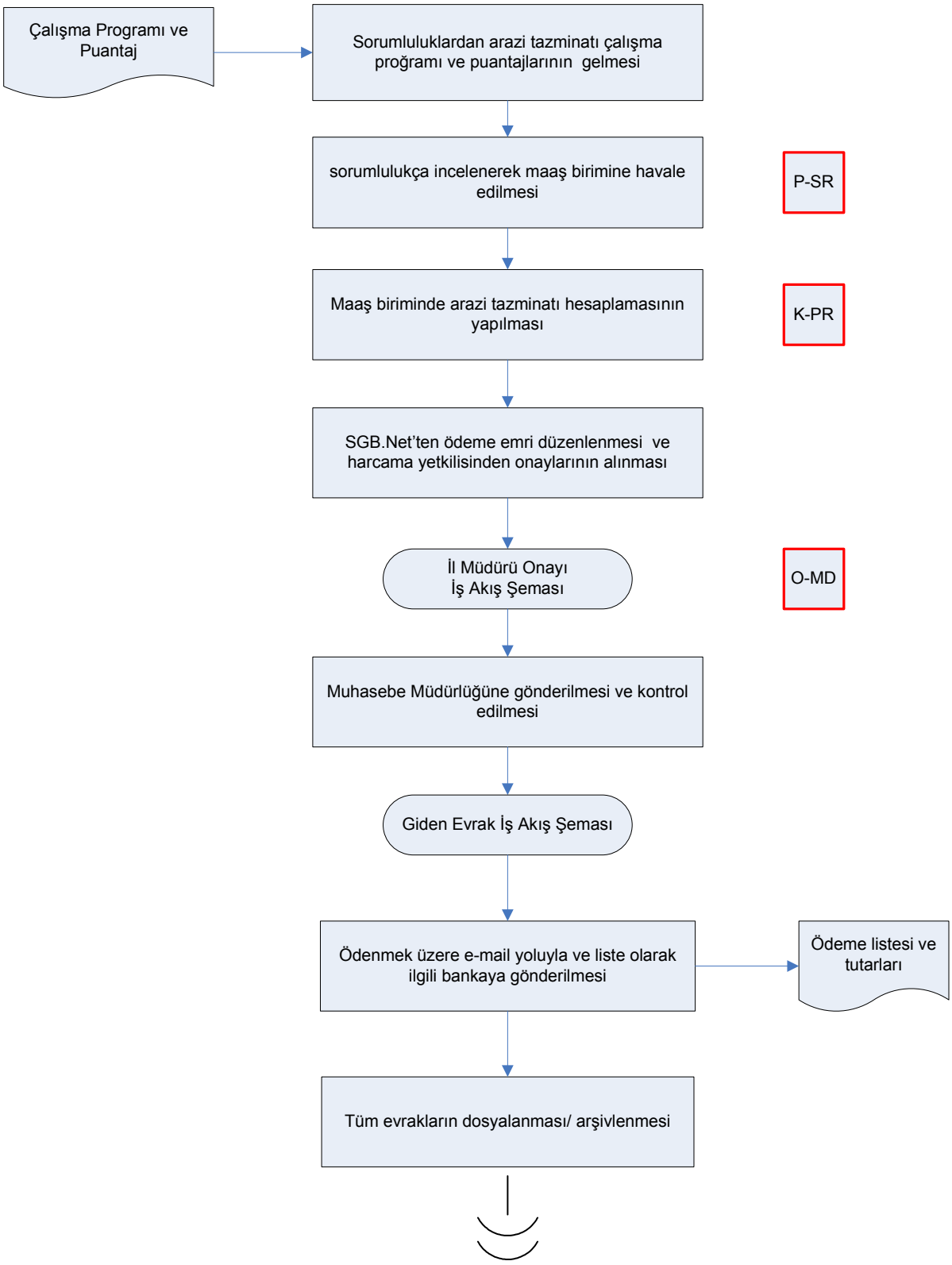	İSTANBUL İL GIDA, TARIM VE HAYVANCILIK MÜDÜRLÜĞÜ	Doküman No GTHB.34.İLM.İKS/KYS .İAŞ.12.35	Rev. Tarihi 04.04.2018
	İDARİ VE MALİ İŞLER ŞUBE MÜDÜRLÜĞÜ	Rev. No 000	Sayfa No 1
KONU	ARAZİ TAZMİNATI ÖDEME İŞLEMLERİ İŞ AKIŞ ŞEMASI