	İSTANBUL İL GIDA, TARIM ve HAYVANCILIK MÜDÜRLÜĞÜ	Doküman No GTHB.34.İLM.İKS/KYS .İAŞ.08.09	Rev. Tarihi 04.04.2018
	KIRSAL KALKINMA VE ÖRGÜTLENME ŞUBE MÜDÜRLÜĞÜ	Rev. No 000	Sayfa No 1
KONU	BORÇ YAPILANDIRMA İŞ AKIŞ ŞEMASI		

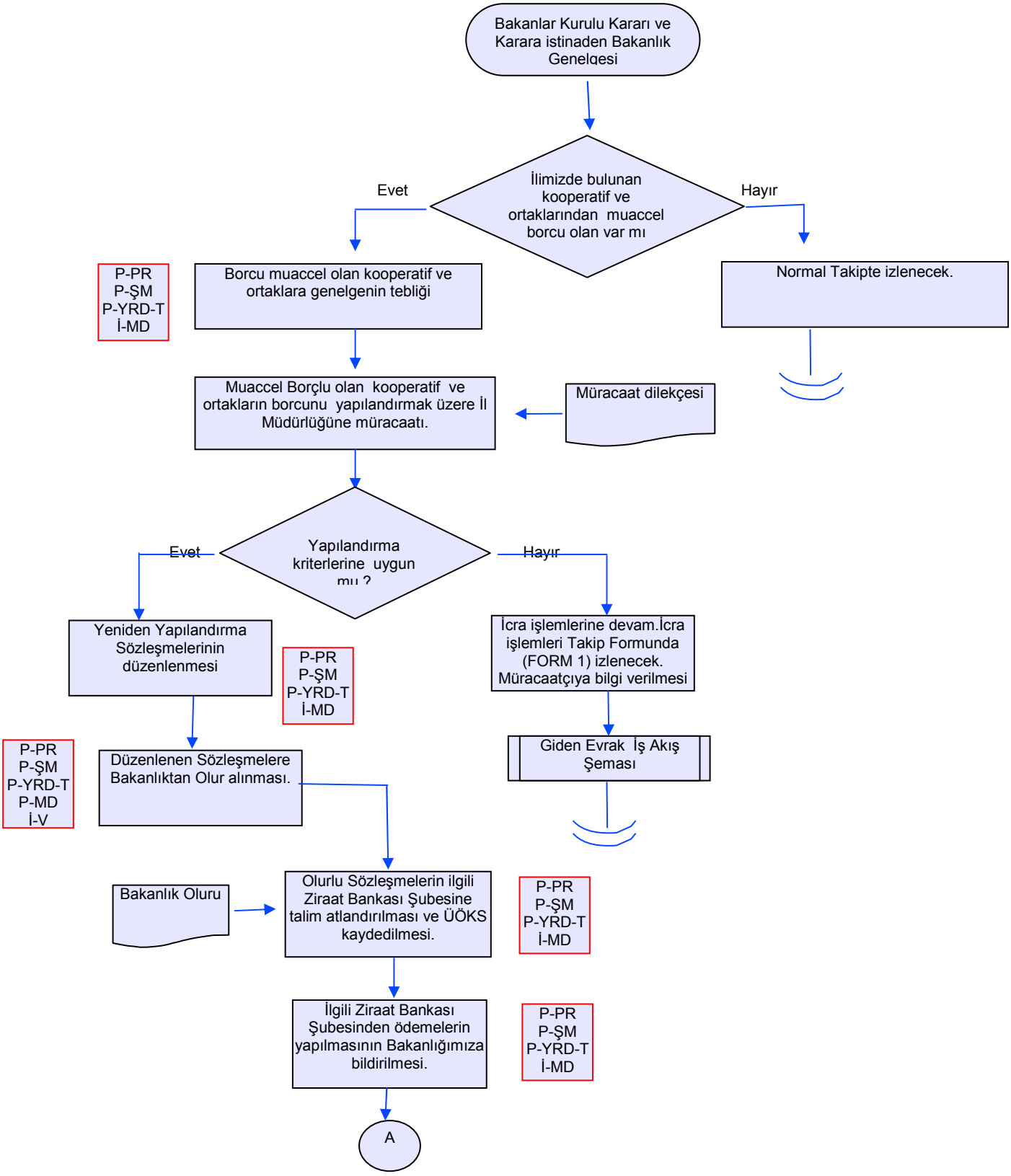

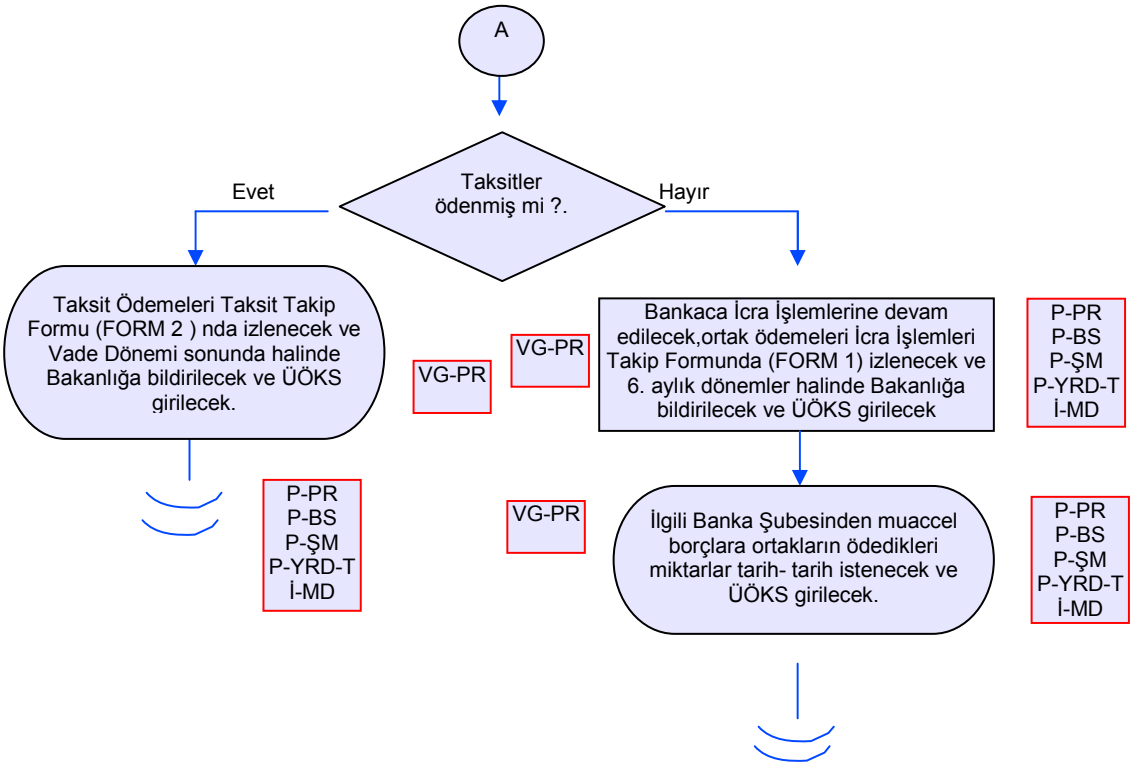
A
Taksitler ödenmiş mi ?.
Evet
Hayır
Taksit Ödemeleri Taksit Takip Formu (FORM 2) nda izlenecek ve Vade Dönemi sonunda halinde Bakanlığa bildirilecek ve ÜÖKS girilecek.
VG-PR
VG-PR
Bankaca İcra İşlemlerine devam edilecek,ortak ödemeleri İcra İşlemleri Takip Formunda (FORM 1) izlenecek ve 6. aylık dönemler halinde Bakanlığa bildirilecek ve ÜÖKS girilecek
P-PR
P-BS
P-ŞM
P-YRD-T
İ-MD
P-PR
P-BS
P-ŞM
P-YRD-T
İ-MD
VG-PR
İlgili Banka Şubesinden muaccel borçlara ortakların ödedikleri miktarlar tarih- tarih istenecek ve ÜÖKS girilecek.
P-PR
P-BS
P-ŞM
P-YRD-T
İ-MD