	İSTANBUL İL GIDA, TARIM ve HAYVANCILIK MÜDÜRLÜĞÜ	Doküman No GTHB.34.İLM.İKS/KYS .İAŞ.08.05	Rev. Tarihi 04.04.2018
	KIRSAL KALKINMA VE ÖRGÜTLENME ŞUBE MÜDÜRLÜĞÜ	Rev. No 000	Sayfa No 1
KONU	EKONOMİK YATIRIMLAR VE TOPLU BASINÇLI SULAMA SİS. İŞ.A.Ş.		

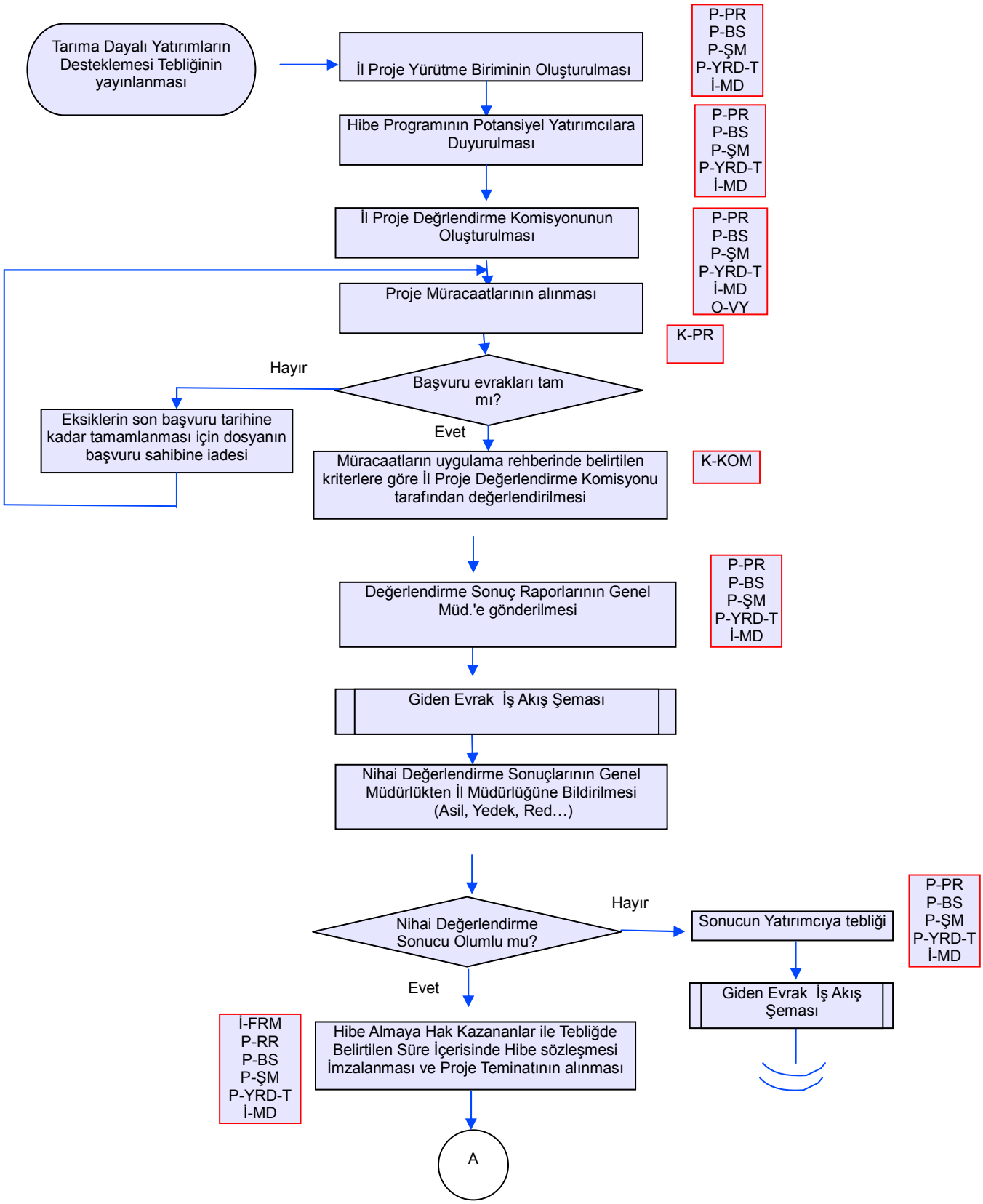

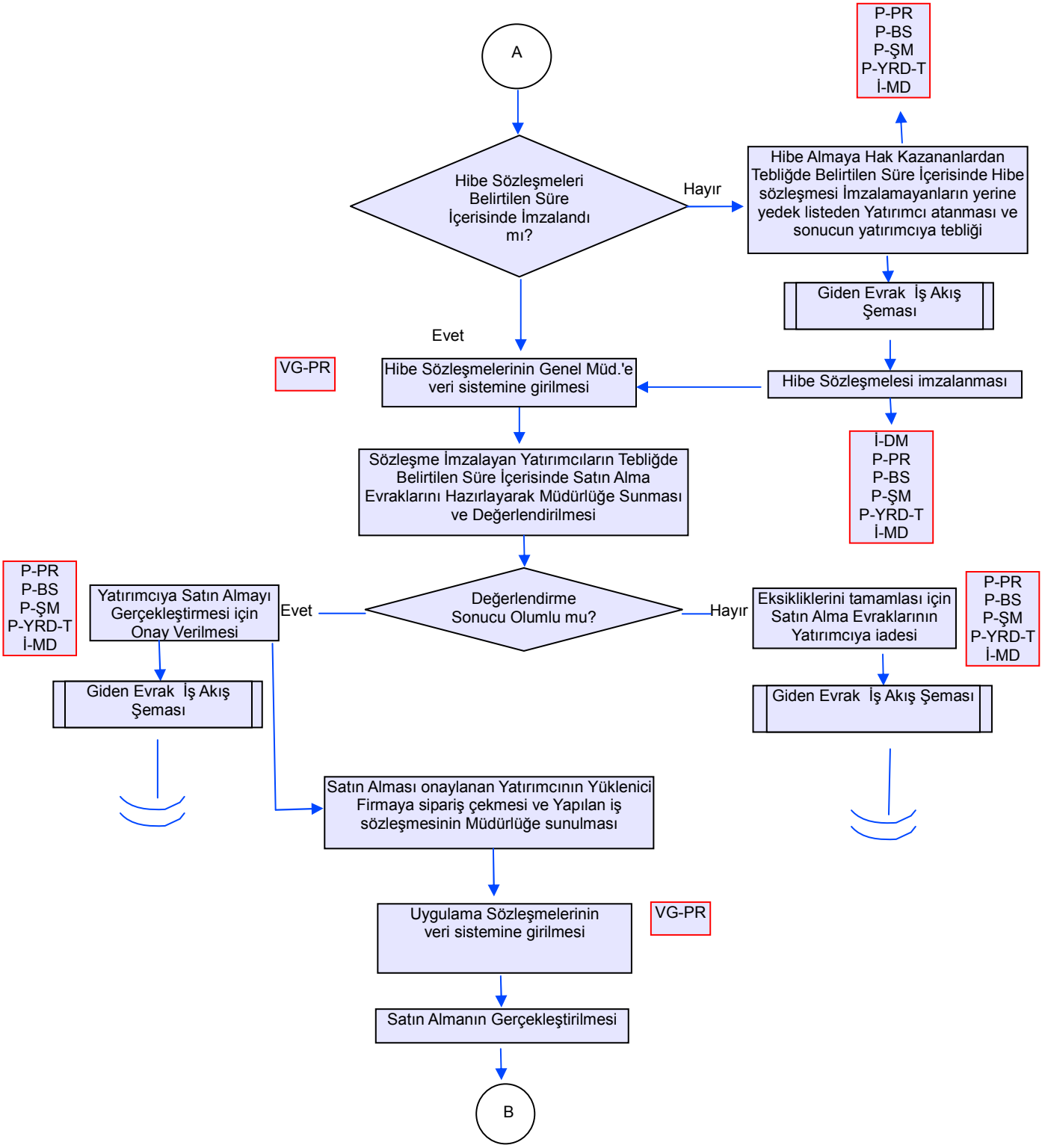
A
Hibe Sözleşmeleri Belirtilen Süre İçerisinde İmzalandı mı?
Hayır
Hibe Almaya Hak Kazananlardan Tebliğde Belirtilen Süre İçerisinde Hibe sözleşmesi İmzalamayanların yerine yedek listeden Yatırımcı atanması ve sonucun yatırımcıya tebliği
P-PR
P-BS
P-ŞM
P-YRD-T
İ-MD
Giden Evrak İş Akış Şeması
Hibe Sözleşmelesi imzalanması
İ-DM
P-PR
P-BS
P-ŞM
P-YRD-T
İ-MD
Evet
VG-PR
Hibe Sözleşmelerinin Genel Müd.'e veri sistemine girilmesi
Sözleşme İmzalayan Yatırımcıların Tebliğde Belirtilen Süre İçerisinde Satın Alma Evraklarını Hazırlayarak Müdürlüğe Sunması ve Değerlendirilmesi
Değerlendirme Sonucu Olumlu mu?
Evet
Yatırımcıya Satın Almayı Gerçekleştirmesi için Onay Verilmesi
P-PR
P-BS
P-ŞM
P-YRD-T
İ-MD
Giden Evrak İş Akış Şeması
Hayır
Eksikliklerini tamamlası için Satın Alma Evraklarının Yatırımcıya iadesi
P-PR
P-BS
P-ŞM
P-YRD-T
İ-MD
Giden Evrak İş Akış Şeması
Satın Alması onaylanan Yatırımcının Yüklenici Firmaya sipariş çekmesi ve Yapılan iş sözleşmesinin Müdürlüğe sunulması
Uygulama Sözleşmelerinin veri sistemine girilmesi
VG-PR
Satın Almanın Gerçekleştirilmesi
B

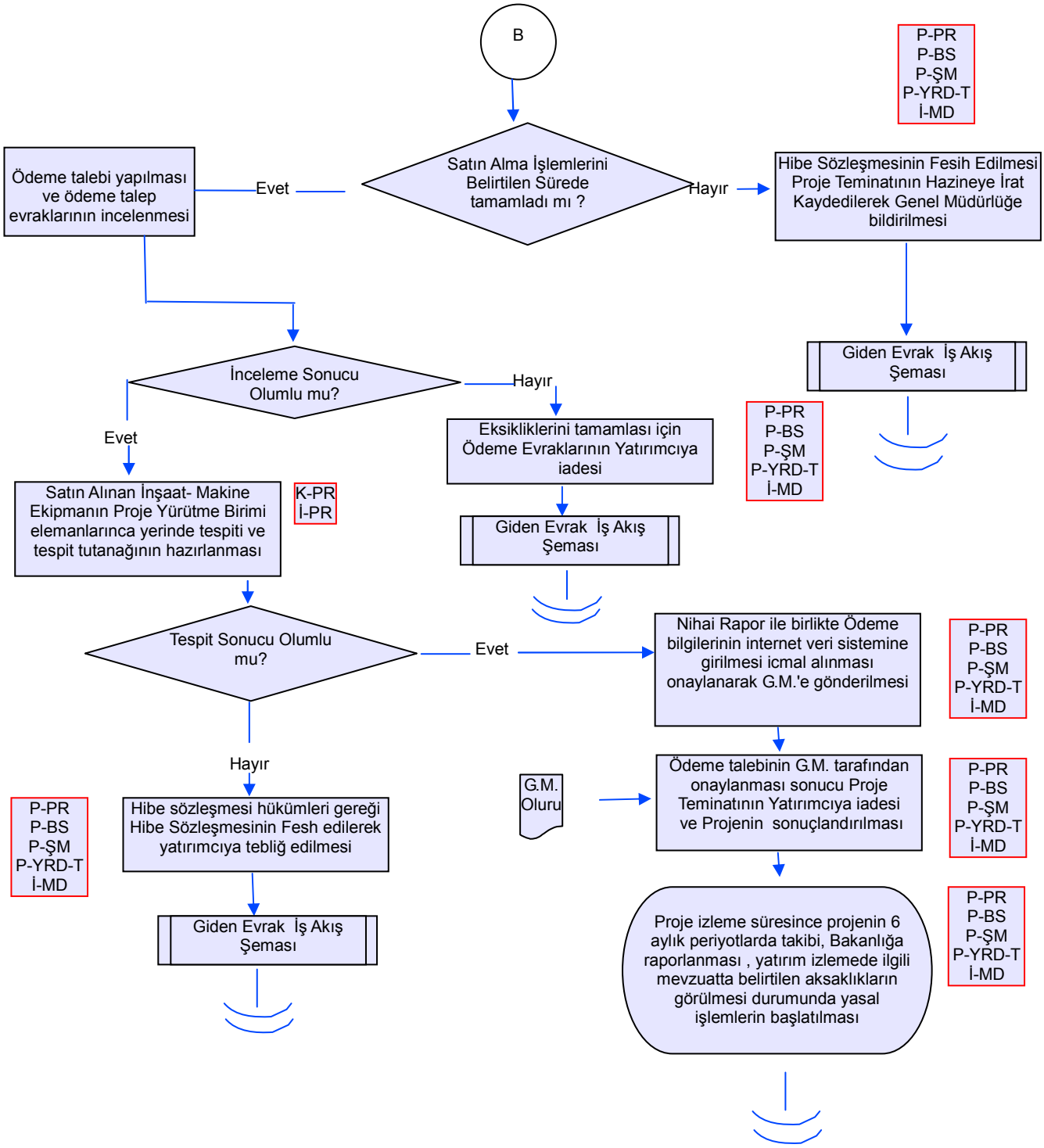
B
Satın Alma İşlemlerini Belirtilen Sürede tamamladı mı ?
Evet
Hayır
Ödeme talebi yapılması ve ödeme talep evraklarının incelenmesi
Hibe Sözleşmesinin Fesih Edilmesi Proje Teminatının Hazineye İrat Kaydedilerek Genel Müdürlüğe bildirilmesi
P-PR
P-BS
P-ŞM
P-YRD-T
İ-MD
Giden Evrak İş Akış Şeması
İnceleme Sonucu Olumlu mu?
Hayır
Evet
Eksikliklerini tamamlası için Ödeme Evraklarının Yatırımcıya iadesi
Giden Evrak İş Akış Şeması
P-PR
P-BS
P-ŞM
P-YRD-T
İ-MD
Satın Alınan İnşaat- Makine Ekipmanın Proje Yürütme Birimi elemanlarınca yerinde tespiti ve tespit tutanağının hazırlanması
K-PR
İ-PR
Tespit Sonucu Olumlu mu?
Evet
Nihai Rapor ile birlikte Ödeme bilgilerinin internet veri sistemine girilmesi icmal alınması onaylanarak G.M.'e gönderilmesi
P-PR
P-BS
P-ŞM
P-YRD-T
İ-MD
Hayır
G.M. Oluru
Ödeme talebinin G.M. tarafından onaylanması sonucu Proje Teminatının Yatırımcıya iadesi ve Projenin sonuçlandırılması
P-PR
P-BS
P-ŞM
P-YRD-T
İ-MD
P-PR
P-BS
P-ŞM
P-YRD-T
İ-MD
Hibe sözleşmesi hükümleri gereği Hibe Sözleşmesinin Fesh edilerek yatırımcıya tebliğ edilmesi
Giden Evrak İş Akış Şeması
Proje izleme süresince projenin 6 aylık periyotlarda takibi, Bakanlığa raporlanması , yatırım izlemede ilgili mevzuatta belirtilen aksaklıkların görülmesi durumunda yasal işlemlerin başlatılması
P-PR
P-BS
P-ŞM
P-YRD-T
İ-MD