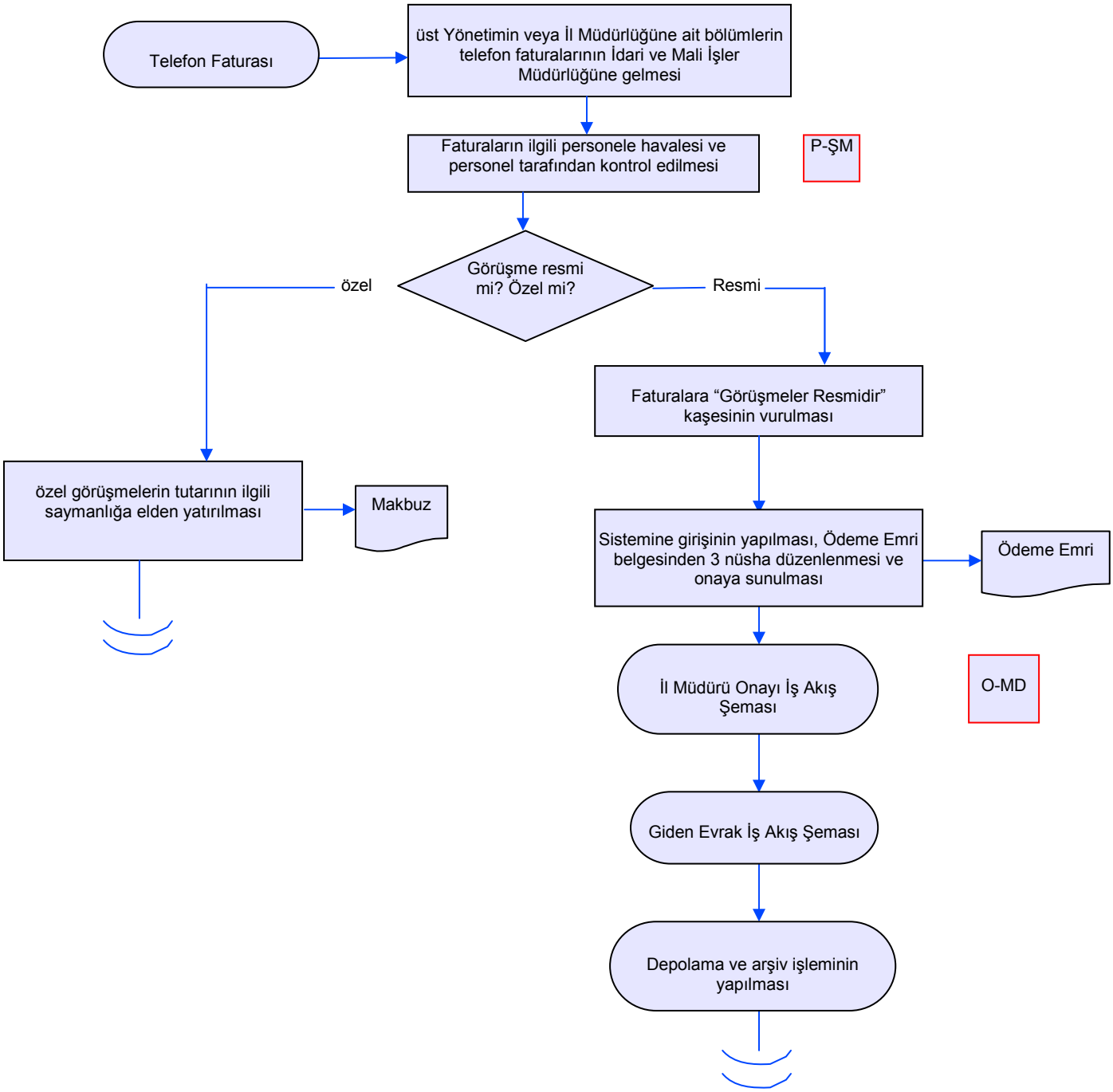T.C. GIDA TARIM VE HAYVANCILIK BAKANLIĞI	**İSTANBUL İL GIDA, TARIM VE HAYVANCILIK MÜDÜRLÜĞÜ**	Doküman No **GTHB.34.İLM.İKS/KYS .İAŞ.12.33**	Rev. Tarihi **04.04.2018**
	İDARİ VE MALİ İŞLER ŞUBE MÜDÜRLÜĞÜ	Rev. No **000**	Sayfa No **1**
KONU	**TELEFON FATURALARI ÖDEME İŞ AKIŞ ŞEMASI**